



NOMBRE

MALIBU

INSTRUCCIONES DE CUIDADO Y LIMPIEZA



LÍNEA



DESCRIPCIÓN

UNA PROPUESTA DE TRES TEJIDOS CON DISEÑO LISTADO Y DOS SÓLIDOS BÁSICOS PARA COORDINAR.

COLECCIÓN

Book 140 - CALIFORNIA SOLARE

COMPOSICIÓN

100% SOLUTION DYED ARYLIC

USO

UBICACIÓN

FIBRAS

ANTIMANCHAS

RETARDANCIA

ANTIHOOGOS

ORIGEN



CARTA DE COLORES DISPONIBLE

001 Gold

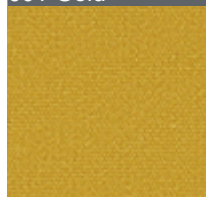

010 Cream

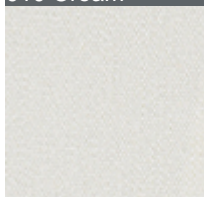

013 Ecu

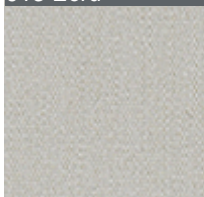

022 Turquoise

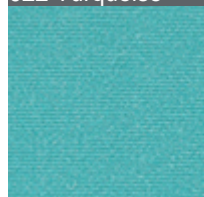

040 Charcoal



057 Tan

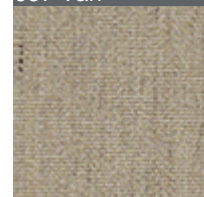

060 Nickel

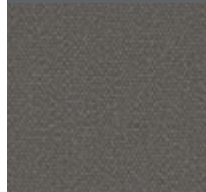

061 Silver



061 Titanium



071 Timberwolf



081 Tile

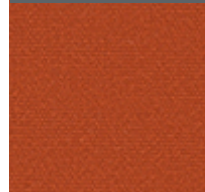

085 Mars

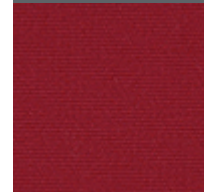

161 Mist

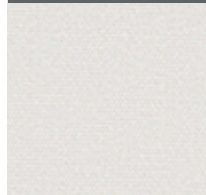

206 linen

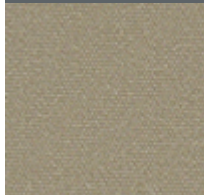

223 Kiwi



610 Platinum

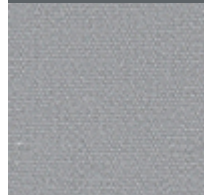

760 Federal

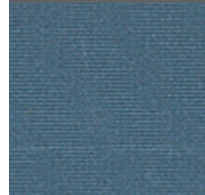

CARACTERÍSTICAS TÉCNICAS

&NBSP;

USO	EXTERIOR	ANCHO TEJIDO (M)	1.60 M
RESIST. A LA ABRASIÓN	28,000 CICLOS	LARGO ROLLO APROX. (M)	35 - 45 M
RESIST. AL PILLING	--	NIVEL DE OPACIDAD	--
SOPORTE POSTERIOR	NO REQUIERE	RESIST. A LA TRACCIÓN (LBP)	--
PESO (G/M2)	260 G/M2	RESIST. AL RASGADO (LBP)	--
ESPESOR (MM)	--	DESIZAMIENTO DE HILOS (LBP)	--
RETARDANCIA A LA FLAMA	- NINGUNO -	SOLIDEZ COLOR AL FROTE (DRY) / (WET)	--
TRAT. ANTIMANCHAS	TEFLON - DUPONT	SOLIDEZ COLOR A LA LUZ	7 - 8 EXCELLENT
TRAT. ANTIHOGOS Y MOHO	SI		

INSTRUCCIONES DE CUIDADO Y LAVADO

BLANQUEADOR C/BASE CLORO
MÁQUINA AGUA FRÍA CICLO DELICADO
NO EXPRESIMIR
NO LAVAR EN SECO
NO SECADORA
PLANCHAR BAJA TEMP

GARANTÍA