



**NOMBRE**

MADEIRA

**INSTRUCCIONES DE CUIDADO Y LIMPIEZA**



**LÍNEA**



**DESCRIPCIÓN**

**COLECCIÓN**

Book 104 - INDOOR & OUTDOOR 14 - 15 AQUACLEAN

**COMPOSICIÓN**

100% POLIÉSTER

**USO**

**UBICACIÓN**

**FIBRAS**

**ANTIMANCHAS**

**RETARDANCIA**

**ANTIHOOGOS**

**ORIGEN**



**CARTA DE COLORES DISPONIBLE**

001 White

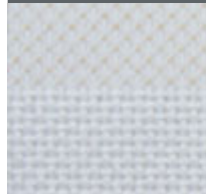

002 Cream



008 Ferrari



014 Charcoal



017 Emerald

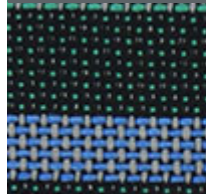

023 Mango

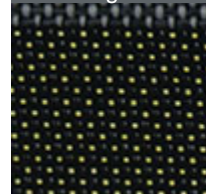

112 Platinum



**CARACTERÍSTICAS TÉCNICAS**

&NBSP;

**INSTRUCCIONES DE CUIDADO Y LAVADO**

MÁQUINA AGUA FRÍA CICLO DELICADO  
NO BLANQUEAR NO CLORO  
NO EXPRESIR  
NO PLANCHAR  
NO SECADORA  
PUEDE LAVAR EN SECO

**GARANTÍA**