



NOMBRE

SANTA FE

INSTRUCCIONES DE CUIDADO Y LIMPIEZA



LÍNEA

NOVAK & WOOD
— DESIGNER FABRICS —

DESCRIPCIÓN

ADOBE ADOPTA POR SI MISMA UNA ESTÉTICA CASUAL Y NATURAL EN LA QUE LA COORDINACIÓN DE FORMAS EXTROVERTIDAS Y RAYAS DE DIVERSAS CONSTRUCCIONES RESALTAN LA BELLEZA INTRÍNSECA DE LA LANA, PRINCIPAL FIBRA DE ESTOS TEJIDOS, POR SU ALTA RESISTENCIA A LA TRACCIÓN Y POR SUS PROPIEDADES DE AISLANTE TÉRMICO, IDEAL PARA CLIMAS FRÍOS Y CALORES EXTREMOS.

COLECCIÓN

Book 138 - ADOBE NOVAK & WOOD

COMPOSICIÓN

59% ACR , 28% POL, 7% LAN , 6% VIS

USO

UBICACIÓN

FIBRAS

ANTIMANCHAS

RETARDANCIA

ANTIHOOGOS

ORIGEN



CARTA DE COLORES DISPONIBLE

081 Tile

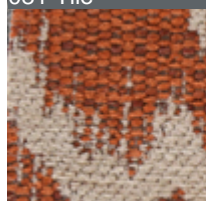

086 Raspberry

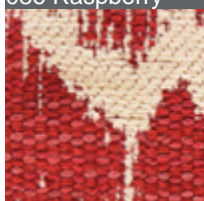

220 Sand

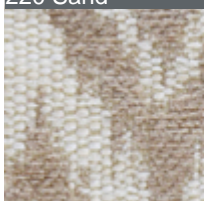

240 Onyx

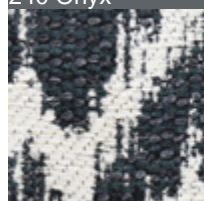

304 Denim

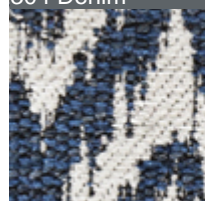

CARACTERÍSTICAS TÉCNICAS

&NBSP;

USO	RESIDENCIAL	ANCHO TEJIDO (M)	1.40 M
RESIST. A LA ABRASIÓN	30,000 CICLOS	LARGO ROLLO APROX. (M)	35 - 45 M
RESIST. AL PILLING	4 - GOOD	NIVEL DE OPACIDAD	--
SOPORTE POSTERIOR	NO REQUIERE	RESIST. A LA TRACCIÓN (LBP)	--
PESO (G/M2)	610 G/M2	RESIST. AL RASGADO (LBP)	--
ESPESOR (MM)	--	DESLIZAMIENTO DE HILOS (LBP)	--
RETARDANCIA A LA FLAMA	- NINGUNO -	SOLIDEZ COLOR AL FROTE (DRY) / (WET)	--&NBSP;
TRAT. ANTIMANCHAS	- NINGUNO -	SOLIDEZ COLOR A LA LUZ	5 - GOOD
TRAT. ANTIHOOGOS Y MOHO	- NINGUNO -		

INSTRUCCIONES DE CUIDADO Y LAVADO

MÁQUINA AGUA FRÍA CICLO DELICADO
NO BLANQUEAR NO CLORO
NO EXPRIMIR
NO LAVAR EN SECO
NO SECADORA
PLANCHAR BAJA TEMP

GARANTÍA