



NOMBRE

INSTRUCCIONES DE CUIDADO Y LIMPIEZA

DAIQUIRI



LÍNEA

DESCRIPCIÓN



AHORA ES MÁS FÁCIL ELEGIR COLORES DE TENDENCIA PARA TUS CORTINAS.

COLECCIÓN

COMPOSICIÓN

Book 152 - DAIQUIRI BLACKOUT COLLECTION

100% POLIÉSTER

USO

UBICACIÓN

FIBRAS

ANTIMANCHAS

RETARDANCIA

ANTIHOOGOS

ORIGEN



CARTA DE COLORES DISPONIBLE

008 Ferrari

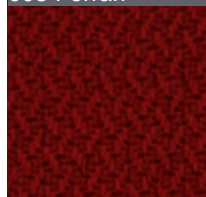

010 Cream

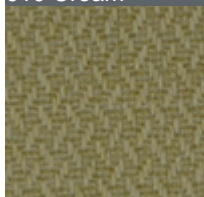

019 Ivory

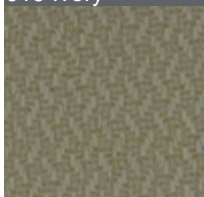

034 Navy

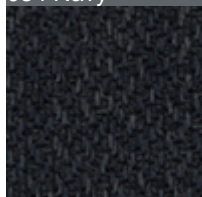

045 Purple

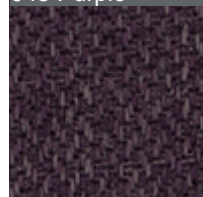

046 Moka

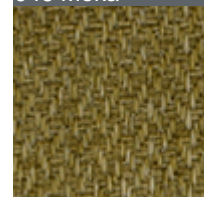

063 Titanium



065 Aluminum



066 Earth



075 SoftPink

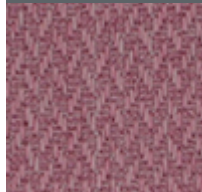

092 Sunflower

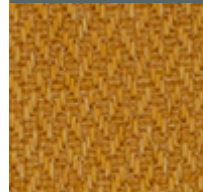

100 White

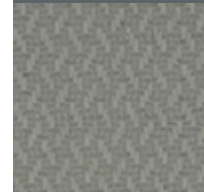

140 Blackpearl

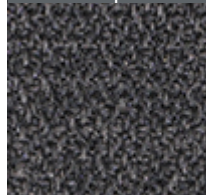

206 Linen



212 Pear



240 Onyx



260 Bermuda



CARACTERÍSTICAS TÉCNICAS

USO	HOTELERÍA / CONTRACT	ANCHO TEJIDO (M)	1.40 M
RESIST. A LA ABRASIÓN	45,000 CICLOS	LARGO ROLLO APROX. (M)	35 - 45 M
RESIST. AL PILLING	5 - GOOD	NIVEL DE OPACIDAD	BLACKOUT
SOPORTE POSTERIOR	UNFIBRED ACRYLIC FOAM	RESIST. A LA TRACCIÓN (N)	1229.90N /
PESO (G/M2)	350 G/M2	RESIST. AL RASGADO (N)	120.54N /
ESPESOR (MM)	- -	DESPLAZAMIENTO DE HILOS (MM)	8MM / 8
RETARDANCIA A LA FLAMA	- NINGUNO -	SOLIDEZ COLOR AL FROTE (DRY) / (WET)	3 - 4 GOOD
TRAT. ANTIMANCHAS	- NINGUNO -	SOLIDEZ COLOR A LA LUZ	3 - 5 GOOD
TRAT. ANTIHOGOS Y MOHO	- NINGUNO -		

INSTRUCCIONES DE CUIDADO Y LAVADO

ASPIRADO FRECUENTE
LAVADO A MANO
NO BLANQUEAR NO CLORO
NO EXPRIMIR
NO PLANCHAR
SECAR A LA SOMBRA

CUIDADOS: UNA DE LAS MEJORES MANERAS DE MANTENER SUS TEJIDOS EN ÓPTIMAS CONDICIONES Y DE RETRASAR LA NECESIDAD DE REALIZAR UNA LIMPIEZA PROFUNDA, ESTÁ EN DARLE UN MANTENIMIENTO ADECUADO A LOS MISMOS. ESTO PUEDE CONSEGUIRSE SIMPLEMENTE RETIRANDO CON UN CEPILLO EL POLVO Y LA SUCIEDAD ACUMULADA, PASANDO UN TRAPO PARA ABSORBER LOS DERRAMES LÍQUIDOS EN CUANTO OCURRAN O BIEN, LIMPIANDO CON AGUA Y JABÓN NEUTRO ESPECÍFICAMENTE LAS ÁREAS DONDE SE PRESENTEN LAS MANCHAS.

* **OPCIONAL*:** ALGUNOS DE NUESTROS ARTÍCULOS PUEDEN SER SOLICITADOS CON CARACTERÍSTICAS QUE CUMPLAN LAS NORMAS DE RETARDANCIA DE FLAMA COMERCIALES, YA SEAN NORMAS EUROPEAS O AMERICANAS. POR FAVOR, DIRÍJASE A SU DISTRIBUIDOR PARA VER LA POSIBILIDAD, LOS COSTOS Y LOS MÍNIMOS DE COMPRA REQUERIDOS.

EN EL CASO DE BLACKOUT, EVITE EL CONTACTO DIRECTO DEL TEJIDO CON LA PLANCHA, O CON CUALQUIER MATERIAL CALIENTE (COMO EL VIDRIO DE UNA VENTANA EXPUESTA POR LARGAS HORAS AL SOL). AL INSTALAR EL PRODUCTO, SE SUGIERE PONER UN VISILLO, FRESCURA O VELO ENTRE LA VENTANA Y LA CORTINA. O BIEN, DEJAR UNA SEPARACIÓN PRUDENTE ENTRE EL TEJIDO Y LA VENTANA PARA EVITAR CALENTAMIENTO Y DAÑO AL RECUBRIMIENTO DE LA PARTE POSTERIOR.

VENTAJAS: POR SU NATURALEZA, EL BLACKOUT ES UN AUXILIAR EN LA REDUCCIÓN DEL RUIDO EXTERIOR; IDEAL PARA HOGARES, ESCUELAS, HOSPITALES, HOTELES, ETC. AISLA Y AYUDA A MANTENER LAS HABITACIONES MÁS FRESCAS EN EL VERANO Y MÁS CÁLIDAS EN EL INVIERNO.

GARANTÍA

CONDICIONES: LA GARANTÍA SE LIMITA A REEMPLAZAR AQUELLOS PRODUCTOS VIGENTES QUE HUBIERAN PRESENTADO DEFECTOS DE FABRICACIÓN Y QUE NO HUBIERAN SIDO COMERCIALIZADOS COMO UN REMATE O UNA LIQUIDACIÓN. ADEMÁS DE QUE SE LIMITA EXCLUSIVAMENTE A REALIZAR EL CAMBIO FÍSICO DEL MATERIAL DEFECTUOSO, POR LO QUE NO SE CUBRIRÁN LOS COSTOS ASOCIADOS CON LA DESINSTALACIÓN, TRANSPORTE, ACARREO, MANO DE OBRA Y REINSTALACIÓN DEL PRODUCTO TERMINADO.

LA GARANTÍA SERÁ VÁLIDA SIEMPRE Y CUANDO EL USO DEL PRODUCTO HUBIERA SIDO EL ADECUADO Y RECOMENDADO. NO CUBRIRÁ DETERIOROS PROVOCADOS POR EL USUARIO FINAL, EL CLIENTE ORIGINAL O UN TERCERO QUE NO HUBIERA SEGUIDO LAS INDICACIONES ADECUADAS DE OPERACIÓN, MANEJO, LIMPIEZA Y/O MANTENIMIENTO DEL PRODUCTO.

LA GARANTÍA NO SERÁ VÁLIDA EN AQUELLOS PRODUCTOS QUE POR LA NATURALEZA DE SU COMPOSICIÓN (ALGODÓN, LINO, LANA, VISCOSA, ETCÉTERA) SUFRAN DE DECOLORACIÓN TEMPRANA POR EXPOSICIÓN AL SOL, ENCOGIMIENTO O ELONGACIÓN POR CAMBIOS DE TEMPERATURA O POR LAVARSE, ASÍ COMO FORMACIÓN DE HONGOS Y MOHO POR EXPOSICIÓN A LA HUMEDAD Y/O DESECHOS ORGÁNICOS. DE LA MISMA FORMA, ACABADOS ANTIMANCHAS, ANTIHONGOS Y MOHO, RETARDANTES DE FLAMA, ETCÉTERA QUEDARÁN FUERA DE GARANTÍA SI EL USUARIO FINAL, CLIENTE ORIGINAL O UN TERCERO APLICA ALGÚN PRODUCTO QUÍMICO PARA LIMPIEZA O PROTECCIÓN QUE DAÑE O ELIMINE DICHO ACABADO.

DURACIÓN: EL PERÍODO DE LA GARANTÍA ES POR 1 AÑO A PARTIR DE LA FECHA ORIGINAL DE COMPRA, Y SE PROPORCIONARÁ TELA NUEVA PARA REEMPLAZO SIN COSTO DURANTE LOS PRIMEROS 6 MESES DE VIGENCIA DE LA GARANTÍA; UN 50% DE DESCUENTO EN EL PRECIO ORIGINAL DE COMPRA A PARTIR DEL SÉPTIMO MES DE VIGENCIA DE LA GARANTÍA; UN 30% DE DESCUENTO EN EL PRECIO ORIGINAL DE COMPRA A PARTIR DEL NOVENO MES DE VIGENCIA DE LA GARANTÍA; Y UN 15% DE DESCUENTO EN EL PRECIO ORIGINAL DE COMPRA A PARTIR DEL UNDÉCIMO MES DE VIGENCIA DE LA GARANTÍA.