



**NOMBRE**

**INSTRUCCIONES DE CUIDADO Y LIMPIEZA**

BORABORA



**LÍNEA**

**DESCRIPCIÓN**



CUANDO LA TEMPERATURA SUBE, LO ÚNICO QUE QUEREMOS HACER ES SALIR AL EXTERIOR. POR LO QUE SE HA VUELTO INDISPENSABLE TENER UN ESPACIO PREPARADO PARA COMPARTIR CON NUESTRA FAMILIA E INVITADOS.

**COLECCIÓN**

**COMPOSICIÓN**

Book 158 - INDOOR & OUTDOOR 17 AQUACLEAN

100% POLIÉSTER/OUTDOOR

**USO**

**UBICACIÓN**

**FIBRAS**

**ANTIMANCHAS**

**RETARDANCIA**

**ANTIHOOGOS**

**ORIGEN**



**CARTA DE COLORES DISPONIBLE**

003 Pearl

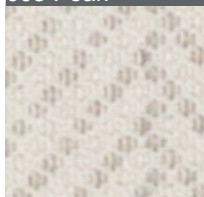

010 Pewter

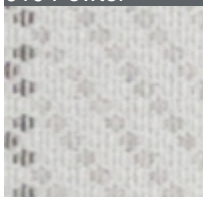

024 Fiesta

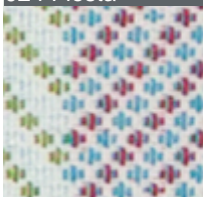

**CARACTERÍSTICAS TÉCNICAS**

<b>USO</b>	EXTERIOR	<b>ANCHO TEJIDO (M)</b>	1.40 M
<b>RESIST. A LA ABRASIÓN</b>	35,000 CICLOS	<b>LARGO ROLLO APROX. (M)</b>	35 - 45 M
<b>RESIST. AL PILLING</b>	5 (EXCELLENT)	<b>NIVEL DE OPACIDAD</b>	- NO APLICA -
<b>SOPORTE POSTERIOR</b>	- NO REQUIERE -	<b>SOLIDEZ COLOR AL FROTE</b>	(URD) 4-5 - (TRA) 5.0
<b>PESO (G/M2)</b>	476.90 G/M2	<b>SOLIDEZ COLOR A LA LUZ</b>	7 - 8 (EXCELLENT)
<b>ESPESOR (MM)</b>	- -	<b>RESIST. A LA TRACCIÓN (N)</b>	(URD) 1833 - (TRA) 3402
<b>RETARDANCIA A LA FLAMA</b>	- NINGUNO -	<b>RESIST. AL RASGADO (N) (DAN)</b>	- -
<b>TRAT. ANTIMANCHAS</b>	AQUACLEAN	<b>DESLIZAMIENTO DE HILOS (MM)</b>	(URD) 5.1 - (TRA) 4.8
<b>TRAT. ANTIHOOGOS Y MOHO</b>	SAFEFRONT		

**INSTRUCCIONES DE CUIDADO Y LAVADO**

MÁQUINA AGUA FRÍA CICLO DELICADO  
NO EXPRIMIR  
NO PLANCHAR  
NO SECADORA  
PUEDE LAVAR EN SECO

INSTRUCCIONES

**GARANTÍA**

GARANTÍA