



NOMBRE

INSTRUCCIONES DE CUIDADO Y LIMPIEZA

DUOMO

LÍNEA

DESCRIPCIÓN

NOVAK & WOOD
DESIGNER FABRICS

TRABAJAMOS SÓLO CON LOS MATERIALES MÁS NOBLES DE GAMA SUPERIOR

COLECCIÓN

COMPOSICIÓN

Book 151 - DOLCETTO NOVAK & WOOD

57%VISC 23%POL 20%LIN

USO

UBICACIÓN

FIBRAS

ANTIMANCHAS

RETARDANCIA

ANTIHOOGOS

ORIGEN



CARTA DE COLORES DISPONIBLE

003 Celery

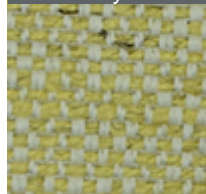

027 Wheat

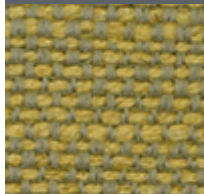

032 Celeste



061 Silver

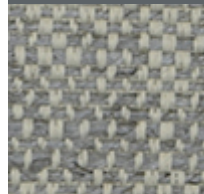

063 Titanium

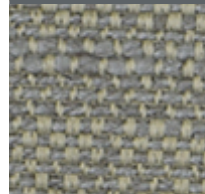

070 PinkMist



071 Timberwolf

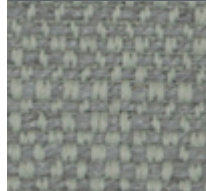

140 BlackPearl

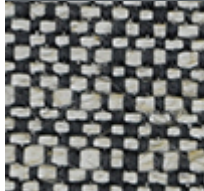

161 Mist

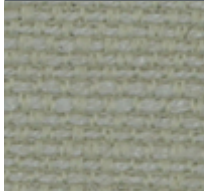

206 Linen



210 Stone



220 Sand



304 Denim



610 Platinum



CARACTERÍSTICAS TÉCNICAS

USO	RESIDENCIAL	ANCHO TEJIDO (M)	1.39 M
RESIST. A LA ABRASIÓN	30,000 CICLOS	LARGO ROLLO APROX. (M)	35 - 45 M
RESIST. AL PILLING	- -	NIVEL DE OPACIDAD	- -
SOPORTE POSTERIOR	NO REQUIERE	RESIST. A LA TRACCIÓN (LBP)	- -
PESO (G/M2)	350 G/M2	RESIST. AL RASGADO (LBP)	- -
ESPESOR (MM)	- -	DESLIZAMIENTO DE HILOS (LBP)	- -
RETARDANCIA A LA FLAMA	- NINGUNO -	SOLIDEZ COLOR AL FROTE (DRY) / (WET)	- -
TRAT. ANTIMANCHAS	- NINGUNO -	SOLIDEZ COLOR A LA LUZ	5 - GOOD
TRAT. ANTIHOGOS Y MOHO	- NINGUNO -		

INSTRUCCIONES DE CUIDADO Y LAVADO

INSTRUCCIONES

GARANTÍA

GARANTÍA