



**NOMBRE**

**INSTRUCCIONES DE CUIDADO Y LIMPIEZA**

**SOAVE**

**LÍNEA**

**DESCRIPCIÓN**

NOVAK & WOOD  
DESIGNER FABRICS

TRABAJAMOS SÓLO CON LOS MATERIALES MÁS NOBLES DE GAMA SUPERIOR

**COLECCIÓN**

**COMPOSICIÓN**

Book 151 - DOLCETTO NOVAK & WOOD

100% POLIÉSTER

**USO**

**UBICACIÓN**

**FIBRAS**

**ANTIMANCHAS**

**RETARDANCIA**

**ANTIHOOGOS**

**ORIGEN**



**CARTA DE COLORES DISPONIBLE**

003 Celery

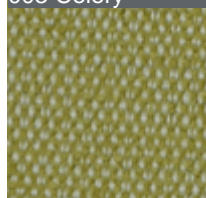

014 Ghost

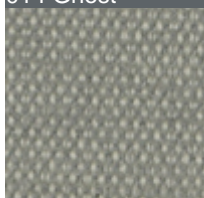

018 DesertMist

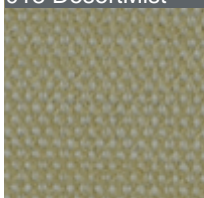

026 Mushroom



027 Wheat



032 Celeste

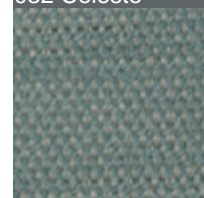

063 Titanium



070 PinkMist



071 Timberwolf



100 White

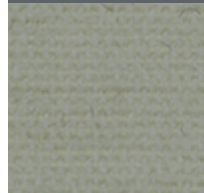

161 Mist

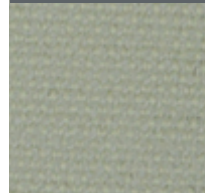

210 Stone

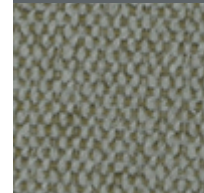

304 Denim



610 Platinum



**CARACTERÍSTICAS TÉCNICAS**

<b>USO</b>	RESIDENCIAL	<b>ANCHO TEJIDO (M)</b>	1.40 M
<b>RESIST. A LA ABRASIÓN</b>	75,000 CICLOS	<b>LARGO ROLLO APROX. (M)</b>	35 - 45 M
<b>RESIST. AL PILLING</b>	4 - GOOD	<b>NIVEL DE OPACIDAD</b>	--
<b>SOPORTE POSTERIOR</b>	NO REQUIERE	<b>RESIST. A LA TRACCIÓN (LBP)</b>	--
<b>PESO (G/M2)</b>	280 G/M2	<b>RESIST. AL RASGADO (LBP)</b>	--
<b>ESPESOR (MM)</b>	--	<b>DESLIZAMIENTO DE HILOS (LBP)</b>	--
<b>RETARDANCIA A LA FLAMA</b>	- NINGUNO -	<b>SOLIDEZ COLOR AL FROTE (DRY) / (WET)</b>	--
<b>TRAT. ANTIMANCHAS</b>	- NINGUNO -	<b>SOLIDEZ COLOR A LA LUZ</b>	5 - GOOD
<b>TRAT. ANTIHOGOS Y MOHO</b>	- NINGUNO -		

#### INSTRUCCIONES DE CUIDADO Y LAVADO

INSTRUCCIONES

#### GARANTÍA

GARANTÍA