



NOMBRE

VITTORIA

INSTRUCCIONES DE CUIDADO Y LIMPIEZA

LÍNEA

NOVAK & WOOD
DESIGNER FABRICS

DESCRIPCIÓN

TRABAJAMOS SÓLO CON LOS MATERIALES MÁS NOBLES DE GAMA SUPERIOR

COLECCIÓN

Book 151 - DOLCETTO NOVAK & WOOD

COMPOSICIÓN

47%VISC 30%POL 23%LIN

USO

UBICACIÓN

FIBRAS

ANTIMANCHAS

RETARDANCIA

ANTIHOOGOS

ORIGEN



CARTA DE COLORES DISPONIBLE

620 Walnut

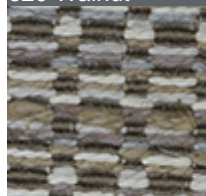

260 Bermuda

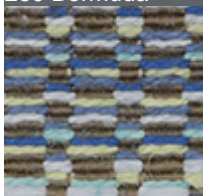

240 Onyx

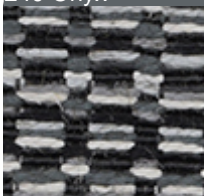

098 Tuscany

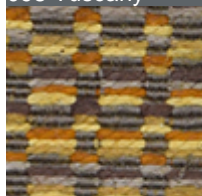

090 Sunshine

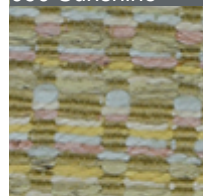

064 Hazelnut

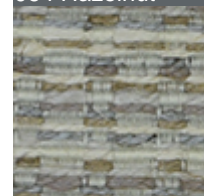

011 Pearl



CARACTERÍSTICAS TÉCNICAS

USO	RESIDENCIAL	ANCHO TEJIDO (M)	1.40 M
RESIST. A LA ABRASIÓN	30,000 CICLOS	LARGO ROLLO APROX. (M)	35 - 45 M
RESIST. AL PILLING	4 - 5 GOOD	NIVEL DE OPACIDAD	--
SOPORTE POSTERIOR	NO REQUIERE	RESIST. A LA TRACCIÓN (LBP)	--
PESO (G/M2)	470 G/M2	RESIST. AL RASGADO (LBP)	--
ESPESOR (MM)	--	DESLIZAMIENTO DE HILOS (LBP)	--
RETARDANCIA A LA FLAMA	- NINGUNO -	SOLIDEZ COLOR AL FROTE (DRY) / (WET)	--
TRAT. ANTIMANCHAS	- NINGUNO -	SOLIDEZ COLOR A LA LUZ	5 - GOOD
TRAT. ANTIHOOGOS Y MOHO	- NINGUNO -		

INSTRUCCIONES DE CUIDADO Y LAVADO

INSTRUCCIONES

