



**NOMBRE**

LINOVA

**INSTRUCCIONES DE CUIDADO Y LIMPIEZA**



**LÍNEA**



**DESCRIPCIÓN**

LINOVA BUSCA SATISFACER LA NECESIDAD ACTUAL DE UTILIZAR TEJIDOS CON VISTA Y TACTO NATURAL, CON UNA PROPUESTA DE 16 COLORES.

**COLECCIÓN**

Book 134 - LINOVA AQUACLEAN

**COMPOSICIÓN**

60% PES, 38% PAC 2% PA

**USO**

**UBICACIÓN**

**FIBRAS**

**ANTIMANCHAS**

**RETARDANCIA**

**ANTIHOOGOS**

**ORIGEN**



**CARTA DE COLORES DISPONIBLE**

001 Cream

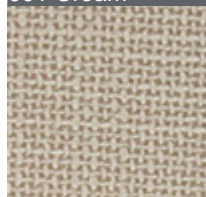

002 Ivory

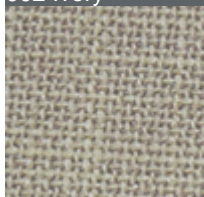

008 Flame

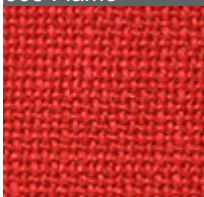

012 Silver



014 Charcoal

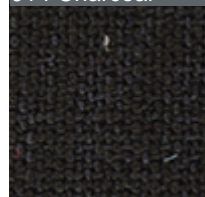

French Blue

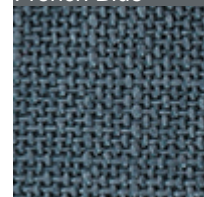

054 Fuchsia

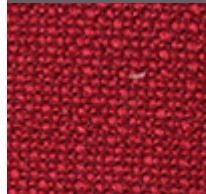

062 Tile



069 Nickel

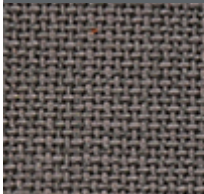

100 White

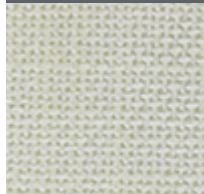

131 Ebony

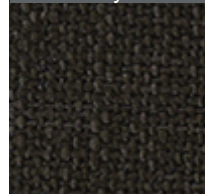

213 Aluminium

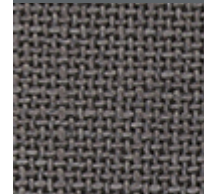

250 Stone

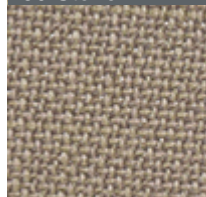

510 Turquoise

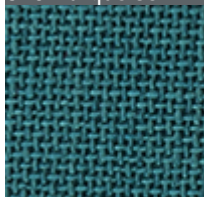

514 Mango



515 Moka

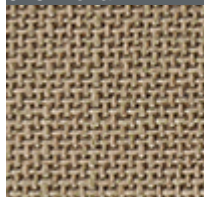

**CARACTERÍSTICAS TÉCNICAS**

&NBSP;

<b>USO</b>	<b>BONIFICACIÓN /</b>	<b>ANCHO TEJIDO (M)</b>	1.40 M
<b>RESIST. A LA ABRASIÓN</b>	70,000 CICLOS	<b>LARGO ROLLO APROX. (M)</b>	35 - 45 M
<b>RESIST. AL PILLING</b>	4 - 5 GOOD	<b>NIVEL DE OPACIDAD</b>	--
<b>SOPORTE POSTERIOR</b>	NO REQUIERE	<b>RESIST. A LA TRACCIÓN (N)</b>	1437 N
<b>PESO (G/M2)</b>	440 G/M2	<b>RESIST. AL RASGADO (N)</b>	--
<b>ESPESOR (MM)</b>	--	<b>DESIZAMIENTO DE HILOS (MM)</b>	4.1 MM / 4 MM
<b>RETARDANCIA A LA FLAMA</b>	- NINGUNO -	<b>SOLIDEZ COLOR AL FROTE (DRY) / (WET)</b>	--
<b>TRAT. ANTIMANCHAS</b>	AQUACLEAN	<b>SOLIDEZ COLOR A LA LUZ</b>	--
<b>TRAT. ANTIHOGOS Y MOHO</b>	- NINGUNO -		

#### INSTRUCCIONES DE CUIDADO Y LAVADO

MÁQUINA AGUA FRÍA CICLO DELICADO  
NO BLANQUEAR NO CLORO  
NO EXPRIMIR  
NO PLANCHAR  
NO SECADORA  
PUEDE LAVAR EN SECO

#### GARANTÍA