



**NOMBRE**

DREAM

**INSTRUCCIONES DE CUIDADO Y LIMPIEZA**



**LÍNEA**

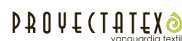

**DESCRIPCIÓN**

DIVERSOS TEMAS EN FLORES, MEDALLONES Y GEOMÉTRICOS QUE SE COORDINAN CON UNA AMPLIA GAMA DE TEXTURAS.

**COLECCIÓN**

Book 131 - INFINITY COLLECTION

**COMPOSICIÓN**

81% POL, 13% ALG, 6% ACR

**USO**

**UBICACIÓN**

**FIBRAS**

**ANTIMANCHAS**

**RETARDANCIA**

**ANTIHOOGOS**

**ORIGEN**



**CARTA DE COLORES DISPONIBLE**

022 Turquoise

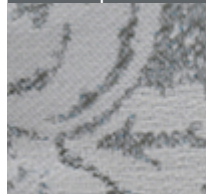

060 Nickel



**CARACTERÍSTICAS TÉCNICAS**

&NBSP;

<b>USO</b>	RESIDENCIAL	<b>ANCHO TEJIDO (M)</b>	1.40 M
<b>RESIST. A LA ABRASIÓN</b>	25,000 CICLOS	<b>LARGO ROLLO APROX. (M)</b>	35 - 45 M
<b>RESIST. AL PILLING</b>	--	<b>NIVEL DE OPACIDAD</b>	--
<b>SOPORTE POSTERIOR</b>	NO REQUIERE	<b>RESIST. A LA TRACCIÓN (N)</b>	--&NBSP;
<b>PESO (G/M2)</b>	268 G/M2	<b>RESIST. AL RASGADO (N)</b>	--
<b>ESPESOR (MM)</b>	--	<b>DESLIZAMIENTO DE HILOS (MM)</b>	--&NBSP;
<b>RETARDANCIA A LA FLAMA</b>	- NINGUNO -	<b>SOLIDEZ COLOR AL FROTE (DRY) / (WET)</b>	--
<b>TRAT. ANTIMANCHAS</b>	- NINGUNO -	<b>SOLIDEZ COLOR A LA LUZ</b>	--
<b>TRAT. ANTIHOOGOS Y MOHO</b>	- NINGUNO -		

**INSTRUCCIONES DE CUIDADO Y LAVADO**

MÁQUINA AGUA FRÍA CICLO DELICADO  
NO BLANQUEAR NO CLORO  
NO EXPRIMIR  
NO LAVAR EN SECO  
PLANCHAR BAJA TEMP  
USO DE SECADORA

**CUIDADOS:** UNA DE LAS MEJORES MANERAS DE MANTENER SUS TEJIDOS EN ÓPTIMAS CONDICIONES Y DE RETRASAR LA NECESIDAD DE REALIZAR UNA LIMPIEZA PROFUNDA, ESTÁ EN DARLE UN MANTENIMIENTO ADECUADO A LOS MISMOS. ESTO PUEDE CONSEGUIRSE SIMPLEMENTE RETIRANDO CON UN CEPILLO EL POLVO Y LA SUCIEDAD ACUMULADA, PASANDO UN TRAPO PARA ABSORBER LOS DERRAMES LÍQUIDOS EN CUANTO OCURRAN O BIEN, LIMPIANDO CON AGUA Y JABÓN NEUTRO ESPECÍFICAMENTE LAS ÁREAS DONDE SE PRESENTEN LAS MANCHAS.

\* **OPCIONAL\*:** ALGUNOS DE NUESTROS ARTÍCULOS PUEDEN SER SOLICITADOS CON CARACTERÍSTICAS QUE CUMPLAN LAS NORMAS DE RETARDANCIA DE FLAMA COMERCIALES, YA SEAN NORMAS EUROPEAS O AMERICANAS. POR FAVOR, DIRÍJASE A SU DISTRIBUIDOR PARA VER LA POSIBILIDAD, LOS COSTOS Y LOS MÍNIMOS DE COMPRA REQUERIDOS.

## GARANTÍA

**CONDICIONES:** LA GARANTÍA SE LIMITA A REEMPLAZAR AQUELLOS PRODUCTOS VIGENTES QUE HUBIERAN PRESENTADO DEFECTOS DE FABRICACIÓN Y QUE NO HUBIERAN SIDO COMERCIALIZADOS COMO UN REMATE O UNA LIQUIDACIÓN. ADEMÁS DE QUE SE LIMITA EXCLUSIVAMENTE A REALIZAR EL CAMBIO FÍSICO DEL MATERIAL DEFECTUOSO, POR LO QUE NO SE CUBRIRÁN LOS COSTOS ASOCIADOS CON LA DESINSTALACIÓN, TRANSPORTE, ACARREO, MANO DE OBRA Y REINSTALACIÓN DEL PRODUCTO TERMINADO.

LA GARANTÍA SERÁ VÁLIDA SIEMPRE Y CUANDO EL USO DEL PRODUCTO HUBIERA SIDO EL ADECUADO Y RECOMENDADO. NO CUBRIRÁ DETERIOROS PROVOCADOS POR EL USUARIO FINAL, EL CLIENTE ORIGINAL O UN TERCERO QUE NO HUBIERA SEGUIDO LAS INDICACIONES ADECUADAS DE OPERACIÓN, MANEJO, LIMPIEZA Y/O MANTENIMIENTO DEL PRODUCTO.

LA GARANTÍA NO SERÁ VÁLIDA EN AQUELLOS PRODUCTOS QUE POR LA NATURALEZA DE SU COMPOSICIÓN (ALGODÓN, LINO, LANA, VISCOSA, ETCÉTERA) SUFRAN DE DECOLORACIÓN TEMPRANA POR EXPOSICIÓN AL SOL, ENCOGIMIENTO O ELONGACIÓN POR CAMBIOS DE TEMPERATURA O POR LAVARSE, ASÍ COMO FORMACIÓN DE HONGOS Y MOHO POR EXPOSICIÓN A LA HUMEDAD Y/O DESECHOS ORGÁNICOS. DE LA MISMA FORMA, ACABADOS ANTIMANCHAS, ANTIHONGOS Y MOHO, RETARDANTES DE FLAMA, ETCÉTERA QUEDARÁN FUERA DE GARANTÍA SI EL USUARIO FINAL, CLIENTE ORIGINAL O UN TERCERO APLICA ALGÚN PRODUCTO QUÍMICO PARA LIMPIEZA O PROTECCIÓN QUE DAÑE O ELIMINE DICHO ACABADO.

**DURACIÓN:** EL PERIODO DE LA GARANTÍA ES POR 1 AÑO A PARTIR DE LA FECHA ORIGINAL DE COMPRA, Y SE PROPORCIONARÁ TELA NUEVA PARA REEMPLAZO SIN COSTO DURANTE LOS PRIMEROS 6 MESES DE VIGENCIA DE LA GARANTÍA; UN 50% DE DESCUENTO EN EL PRECIO ORIGINAL DE COMPRA A PARTIR DEL SÉPTIMO MES DE VIGENCIA DE LA GARANTÍA; UN 30% DE DESCUENTO EN EL PRECIO ORIGINAL DE COMPRA A PARTIR DEL NOVENO MES DE VIGENCIA DE LA GARANTÍA; Y UN 15% DE DESCUENTO EN EL PRECIO ORIGINAL DE COMPRA A PARTIR DEL UNDÉCIMO MES DE VIGENCIA DE LA GARANTÍA.