



NOMBRE

INSTRUCCIONES DE CUIDADO Y LIMPIEZA

SHIRAZ



LÍNEA

DESCRIPCIÓN



ELEGANTES Y SUTILES TEJIDOS DE APARIENCIA FRESCA Y CONTEMPORÁNEA.

COLECCIÓN

COMPOSICIÓN

Book 123 - DUBAI COLLECTION

100% POLIÉSTER

USO

UBICACIÓN

FIBRAS

ANTIMANCHAS

RETARDANCIA

ANTIHOOGOS

ORIGEN



CARTA DE COLORES DISPONIBLE

019 Ivory

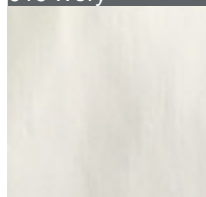

021 Beige

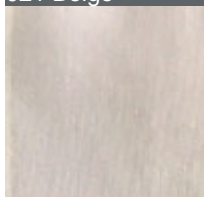

100 White



CARACTERÍSTICAS TÉCNICAS

&NBSP;

USO	HOTELERÍA / RESIDENCIAL	ANCHO TEJIDO (M)	3.00 M
RESIST. A LA ABRASIÓN	--	LARGO ROLLO APROX. (M)	35 - 45 M
RESIST. AL PILLING	--	NIVEL DE OPACIDAD	--
SOPORTE POSTERIOR	NO REQUIERE	RESIST. A LA TRACCIÓN (N)	--&NBSP;
PESO (G/M2)	77 G/M2	RESIST. AL RASGADO (N)	--
ESPESOR (MM)	--	DESLIZAMIENTO DE HILOS (MM)	--&NBSP;
RETARDANCIA A LA FLAMA	NFPA-701	SOLIDEZ COLOR AL FROTE (DRY) / (WET)	--
TRAT. ANTIMANCHAS	- NINGUNO -	SOLIDEZ COLOR A LA LUZ	--
TRAT. ANTIHOOGOS Y MOHO	- NINGUNO -		

INSTRUCCIONES DE CUIDADO Y LAVADO

MÁQUINA AGUA FRÍA CICLO DELICADO
NO BLANQUEAR NO CLORO
NO EXPRIMIR
NO SECADORA
PLANCHAR BAJA TEMP
PUEDE LAVAR EN SECO

CUIDADOS: UNA DE LAS MEJORES MANERAS DE MANTENER SUS TEJIDOS EN ÓPTIMAS CONDICIONES Y DE RETRASAR LA NECESIDAD DE REALIZAR UNA LIMPIEZA PROFUNDA, ESTÁ EN DARLE UN MANTENIMIENTO ADECUADO A LOS MISMOS. ESTO PUEDE CONSEGUIRSE SIMPLEMENTE RETIRANDO CON UN CEPILLO EL POLVO Y LA SUCIEDAD ACUMULADA, PASANDO UN TRAPO PARA ABSORBER LOS DERRAMES LÍQUIDOS EN CUANTO OCURRAN O BIEN, LIMPIANDO CON AGUA Y JABÓN NEUTRO ESPECÍFICAMENTE LAS ÁREAS DONDE SE PRESENTEN LAS MANCHAS.

* **OPCIONAL*:** ALGUNOS DE NUESTROS ARTÍCULOS PUEDEN SER SOLICITADOS CON CARACTERÍSTICAS QUE CUMPLAN LAS NORMAS DE RETARDANCIA DE FLAMA COMERCIALES, YA SEAN NORMAS EUROPEAS O AMERICANAS. POR FAVOR, DIRÍJASE A SU DISTRIBUIDOR PARA VER LA POSIBILIDAD, LOS COSTOS Y LOS MÍNIMOS DE COMPRA REQUERIDOS.

GARANTÍA

CONDICIONES: LA GARANTÍA SE LIMITA A REEMPLAZAR AQUELLOS PRODUCTOS VIGENTES QUE HUBIERAN PRESENTADO DEFECTOS DE FABRICACIÓN Y QUE NO HUBIERAN SIDO COMERCIALIZADOS COMO UN REMATE O UNA LIQUIDACIÓN. ADEMÁS DE QUE SE LIMITA EXCLUSIVAMENTE A REALIZAR EL CAMBIO FÍSICO DEL MATERIAL DEFECTUOSO, POR LO QUE NO SE CUBRIRÁN LOS COSTOS ASOCIADOS CON LA DESINSTALACIÓN, TRANSPORTE, ACARREO, MANO DE OBRA Y REINSTALACIÓN DEL PRODUCTO TERMINADO.

LA GARANTÍA SERÁ VÁLIDA SIEMPRE Y CUANDO EL USO DEL PRODUCTO HUBIERA SIDO EL ADECUADO Y RECOMENDADO. NO CUBRIRÁ DETERIOROS PROVOCADOS POR EL USUARIO FINAL, EL CLIENTE ORIGINAL O UN TERCERO QUE NO HUBIERA SEGUIDO LAS INDICACIONES ADECUADAS DE OPERACIÓN, MANEJO, LIMPIEZA Y/O MANTENIMIENTO DEL PRODUCTO.

LA GARANTÍA NO SERÁ VÁLIDA EN AQUELLOS PRODUCTOS QUE POR LA NATURALEZA DE SU COMPOSICIÓN (ALGODÓN, LINO, LANA, VISCOSA, ETCÉTERA) SUFRAN DE DECOLORACIÓN TEMPRANA POR EXPOSICIÓN AL SOL, ENCOGIMIENTO O ELONGACIÓN POR CAMBIOS DE TEMPERATURA O POR LAVARSE, ASÍ COMO FORMACIÓN DE HONGOS Y MOHO POR EXPOSICIÓN A LA HUMEDAD Y/O DESECHOS ORGÁNICOS. DE LA MISMA FORMA, ACABADOS ANTIMANCHAS, ANTIHONGOS Y MOHO, RETARDANTES DE FLAMA, ETCÉTERA QUEDARÁN FUERA DE GARANTÍA SI EL USUARIO FINAL, CLIENTE ORIGINAL O UN TERCERO APLICA ALGÚN PRODUCTO QUÍMICO PARA LIMPIEZA O PROTECCIÓN QUE DAÑE O ELIMINE DICHO ACABADO.

DURACIÓN: EL PERIODO DE LA GARANTÍA ES POR 1 AÑO A PARTIR DE LA FECHA ORIGINAL DE COMPRA, Y SE PROPORCIONARÁ TELA NUEVA PARA REEMPLAZO SIN COSTO DURANTE LOS PRIMEROS 6 MESES DE VIGENCIA DE LA GARANTÍA; UN 50% DE DESCUENTO EN EL PRECIO ORIGINAL DE COMPRA A PARTIR DEL SÉPTIMO MES DE VIGENCIA DE LA GARANTÍA; UN 30% DE DESCUENTO EN EL PRECIO ORIGINAL DE COMPRA A PARTIR DEL NOVENO MES DE VIGENCIA DE LA GARANTÍA; Y UN 15% DE DESCUENTO EN EL PRECIO ORIGINAL DE COMPRA A PARTIR DEL UNDÉCIMO MES DE VIGENCIA DE LA GARANTÍA.